

毕业生信息册

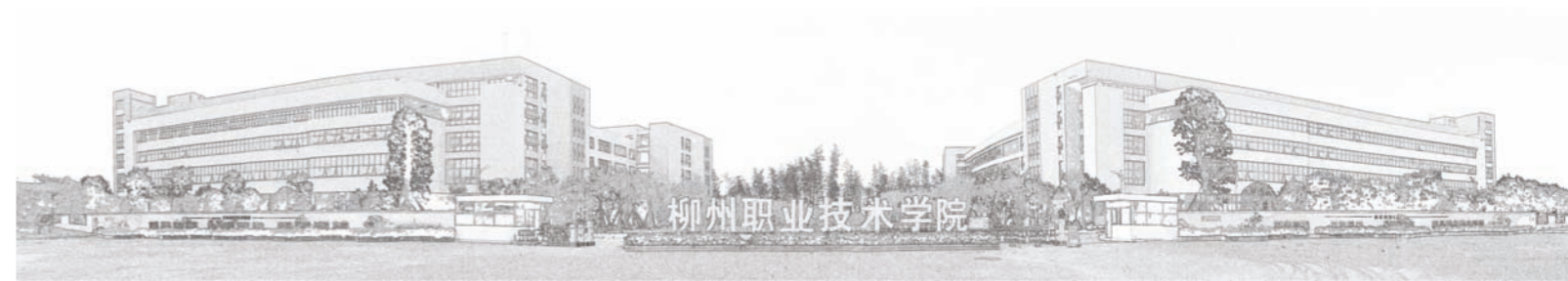

- 国家示范性高等职业院校
- 国家优质专科高等职业院校
- 2001年至今连续评为自治区高校毕业生就业工作先进单位
- 全国职业院校教学管理50强
- 全国职业院校学生管理50强
- 全国职业院校教学资源50强
- 全国高职院校创新创业示范校50强

使命：让学生成为企业的首选
愿景：成为受人尊重的高职名校
价值观：求真务实，追求卓越
学校精神：踏踏实实做人，认认真真做事
校训：志当高学当勤 能必强 技必精



柳州职业技术学院
就业吧微信公众号
微信二维码



毕业生信息册
电子版

就业电话：0772-3156667
就业传真：0772-3155913
就业邮箱：431834152@qq.com
学校地址：柳州市鱼峰区官塘大道16号（官塘校区）
柳州市鱼峰区社湾路28号（社湾校区）

学校简介 School Profile

柳州职业技术学院坐落在祖国西南工业重镇广西柳州市，是1998年全国首批国家批准成立的全日制综合性高等职业院校，是全国100所、广西仅有的2所国家示范性高职院校之一，是国家优质专科高等职业院校。获评为全国高职院校创新创业示范校50强、全国职业院校教学资源50强、全国职业院校教学管理50强、全国职业院校学生管理50强院校。

学校机电工程学院、汽车工程学院、电子信息工程学院、环境与食品工程学院、财经与物流管理学院、贸易与旅游管理学院、艺术学院、通识教育学院、马克思主义学院等9个二级学院，学校开设有56个专业。其中，国家级骨干专业6个，国家级重点专业10个，国家级专业示范点1个，拥有国家级教学成果7项，是广西拥有国家级教学成果奖励最多的高职院校。

学校可在顶岗实习、订单培养、师资培养、实训基地建设等方面与社会各界开展全面合作，通过协同创新研究院为企业提供技术培训、关键技术攻关、科研成果转化等服务。学校联合企业举办多届“柳工班”、“柳钢班”“宝钢班”、“福达班”等订单班，建成“柳工—柳职院全球客户体验中心”、“柳职院—上汽通用五菱新能源汽车发展服务中心”。

在国际化办学方面，与英国、德国、美国等18个国家与地区开展形式多样的交流合作。学校建立柳州市德国AHK职业培训中心，开展中德“双元制”、英国现代学徒制、教育部—中德职业教育汽车机电合作等项目，培养具有国际视野的技术技能型人才。学校与世界500强柳工集团强强联合，共建全球客户体验中心，是全国唯一工程机械企业全球培训体系整体嵌入的高职院校。学校与沙特卡坦尼集团、柳工集团共建沙特卡坦尼学院，共同打造“中国标准”的工匠人才，成为全国首个实现工程机械专业标准及资源国际输出的高职院校。

学校积极开展双主体办学。与企业共建“中兴通讯信息学院”、“尚云客软件工程学院”、“百捷互联网学院”、“华育中航学院”、“恒企管理会计学院”二级学院，为企业培养定制化人才。

2001年至今，学校毕业生就业率均在92%以上，连续18年被评为广西高校毕业生就业工作先进单位，为广西区、珠三角、长三角等全国各地及海外输送了大量优秀人才，培养出党的十九大代表、全国杰出青年岗位能手、“全国五一劳动奖章”获得者丘柳滨，中国五四青年奖章、全国巾帼建功标兵获得者袁茵，“广西五一劳动奖章”获得者梁华、房九林等一批典型的优秀毕业生，许多毕业生现已成为企业技术骨干，为学校赢得了良好声誉。



CONTENTS

目录

01 学校简介

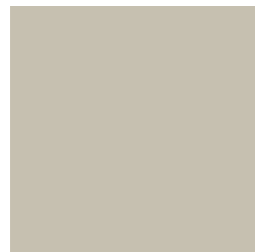

05 办事指南

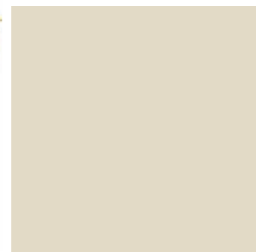

09 学生获奖

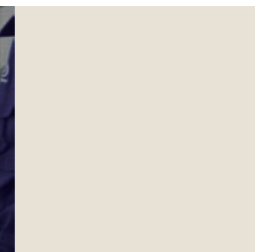

04 学校荣誉

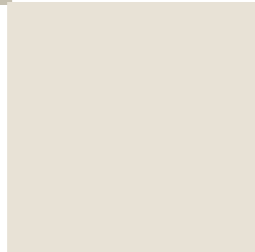

06 生源信息

- > 柳州职业技术学院 2020 届、2021 届毕业生分专业统计表 06
- > 近年生源分布及毕业生就业分布 08



12 二级学院简介

- > 机电工程学院 12
- > 汽车工程学院 14
- > 财经与物流管理学院 16
- > 电子信息工程学院 18
- > 环境与食品工程学院 20
- > 贸易与旅游管理学院 22
- > 艺术学院 24

26 校企合作

- > 校企合作基本类型简介 26
- > 校企合作平台 28
- > 校企合作案例 29

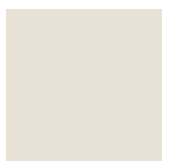

学校荣誉

Xue Xiao Rong Yu

学校综合荣誉

国家示范性高等职业院校（全国 100 所，广西 2 所）
 国家优质专科高等职业院校
 全国职业院校教学管理 50 强
 全国职业院校学生管理 50 强
 全国职业院校教学资源 50 强
 全国高职院校创新创业示范校 50 强
 全国职业教育先进单位
 全国青工技能鉴定示范单位（广西高校唯一）
 全国大学生 KAB 创业教育基地（西部地区院校唯一）
 2001 年至今，连续被评为广西高校毕业生就业工作先进单位

教学成果

国家教学成果奖励二等奖 7 项
 主持国家级专业教学资源库备选库
 承担国家级教育教学改革试点（全国首批现代学徒制试点单位、广西三全育人示范校）
 国家级重点专业 4 个
 国家级、省级专业教学资源库（主持 1 个、参与 6 个）
 国家精品课程 6 门、国家精品资源共享课 5 门
 国家级规划教材 21 本

师资力量

国家级教学团队 1 支、省级教学团队 8 支
 全国教学名师 1 人
 全国优秀教师 1 人
 全国模范教师 1 人
 全国优秀教育工作者 2 人
 全国优秀思想政治教育工作者 1 人
 全国就业先进个人 1 人
 教师国家级竞赛一等奖 5 项、二等奖 9 项、三等奖 6 项

毕业生

国家技能大师 3 名
 五四青年奖章 1 名
 五一劳动奖章 11 名

第三方评价

2014 年、2018 年职业教育国家级教学成果奖排行榜，全国高职院校第 21 名广西高职院校第 1 位
 2015 年，科研竞争力评价研究排名，全国高职院校第 27 位、全国中西部地区高职院校第 4 位、全国 5 个少数民族自治区第 1 位
 2019 年中国高职高专院校综合竞争力排行榜，全国高职院校第 40 位，广西高职院校第 2 位
 2019 广州日报高职高专排行榜，全国高职院校第 75 名，广西高职院校第 2 位

办事指南

Ban Shi Zhi Nan

学校就业工作 时间进程	时间	工作内容
	10 月 -12 月	校园招聘
	12 月中下旬	毕业生可离校上岗
	次年 1 月 -6 月	已就业学生开展顶岗实习，未就业学生继续推荐
	次年 6 月底	毕业生回校领毕业证

招聘流程	
专场宣讲招聘会	
用人单位登录学校网站——就业服务网——登录系统发布招聘信息申请专场宣讲会或发招聘简章、营业执照扫描件到学校就业邮箱（431834152@qq.com）申请专场宣讲会——学校审核——组织学生预报名——根据报名情况安排招聘会——用人单位与学生见面召开宣讲会——确定录用名单——组织上岗	
大中小型双选会	
10、11 月关注学校就业网站——网络报名——网络审核——现场参会——确定录用名单——组织上岗	

就业工作队伍通讯录					
校区	学院名称	职务	姓名	办公电话	就业邮箱
官塘校区 (柳州市鱼峰区官塘大道 16 号)	机电工程学院	书记	王大红	0772-3156175	1833672778@qq.com
		学生科长	韦伟	0772-3156176	
	汽车工程学院	副书记	吴星	0772-3156931	229594540@qq.com
		学生科长	曾志	0772-3156317	
	财经与物流 管理学院	书记	韦耀业	0772-3156569	719775687qq.com
		学生科长	覃洋	0772-3155560	
社湾校区 (柳州市鱼峰区社湾路 28 号)	电子信息 工程学院	书记	钟旭	0772-3155362	651834551@qq.com
		学生科长	卢岚岚	0772-3155381	
	环境与食品 工程学院	副书记	黎晓灵	0772-3156000	1960019376@qq.com
		学生专干	莫丽梅	0772-3155201	
	贸易与旅游 管理学院	书记	黄海国	0772-3156318	531930338@qq.com
		学生科长	夏佩	0772-3156327	
	艺术学院	书记	王慧	0772-3156156	2151966550@qq.com
		学生科长	陈敏	0772-3156536	
	就业处	处长	何志忠	0772-3156703	431834152@qq.com
		副处长	张斌	0772-3155287	
科长		韦丽娜	0772-3156667		
干事		黎励	0772-3156667		

柳州职业技术学院 2020 届、2021 届毕业生分专业统计表

二级学院	专业群名称	专业名称	2020 届			2021 届		
			毕业生人数	男生人数	女生人数	毕业生人数	男生人数	女生人数
机电工程学院	智能制造装备	机电设备维修与管理	71	71	0	97	96	1
		供用电技术	34	31	3	48	47	1
		智能控制技术	27	24	3	51	46	5
		工业机器人技术	94	89	5	99	96	3
		机电一体化技术	107	105	2	144	142	2
		电气自动化技术	74	71	3	112	107	5
	敏捷制造	数控技术	100	100	0	119	113	6
		模具设计与制造	69	64	5	88	82	6
		机械设计与制造	86	83	3	68	66	2
	小计			662	638	24	826	795
汽车工程学院	汽车工程	工程机械运用技术	48	46	2	61	58	3
		汽车检测与维修技术	171	167	4	125	124	1
		汽车运用与维修技术	91	90	1	66	65	1
		汽车营销与服务	59	47	12	54	29	25
		汽车车身维修技术	30	30	0	62	61	1
		汽车电子技术	59	59	0	39	38	1
		新能源汽车技术	77	73	4	116	113	3
	小计			535	512	23	523	488
财经与物流管理学院	财经	会计	205	31	174	215	34	181
		会计(管理会计方向)	86	14	72	47	4	43
		财务管理	128	20	108	131	21	110
		物流管理	171	96	75	157	90	67
	小计			590	161	429	550	149
电子信息工程学院	计算机技术	软件技术	139	122	17	134	125	9
		计算机信息管理 (UI设计方向)	121	52	69	122	56	66
		计算机信息管理 (软件服务外包方向)	85	76	9	79	73	6
		移动应用开发	54	42	12	54	48	6
		计算机应用技术	131	102	29	119	94	25
	通信网络技术	通信技术	107	89	18	91	69	22
		计算机网络技术	107	73	34	112	92	20
		云计算技术与应用	79	67	12	73	58	15
		大数据技术与应用	111	88	23	105	83	22

二级学院	专业群名称	专业名称	2020 届			2021 届			
			毕业生人数	男生人数	女生人数	毕业生人数	男生人数	女生人数	
电子信息工程学院	电子技术	应用电子技术	34	29	5	43	39	4	
		智能产品开发	36	36	0	35	34	1	
		制冷与空调技术	35	35	0	37	37	0	
		电子信息工程技术 (物联网)	55	47	8	71	64	7	
		建筑智能化工程技术	37	34	3	0	0	0	
		小计			1131	892	239	1075	872
	环境与食品工程学院	环境监测与控制技术	工业分析技术	17	12	5	11	8	3
环境工程技术			21	17	4	26	20	6	
环境监测与控制技术			31	24	7	34	18	16	
食品检测技术		食品检测技术	39	12	27	48	18	30	
		农产品加工与质量检测	12	5	7	12	6	6	
小计			120	70	50	131	70	61	
贸易与旅游管理学院	现代商贸全渠道营销与服务	电子商务	133	50	83	138	60	78	
		市场营销	118	62	56	101	57	44	
		连锁经营管理	56	21	35	62	29	33	
		国际经济与贸易	41	15	26	54	23	31	
	文化旅游	网络营销	115	49	66	103	34	69	
		酒店管理	72	21	51	63	28	35	
		旅游管理	38	10	28	61	14	47	
		空中乘务	83	34	49	54	15	39	
		民航安全技术管理	38	14	24	51	19	32	
		小计			694	276	418	687	279
艺术学院	建筑环艺	建筑装饰工程技术	86	70	16	55	46	9	
		室内艺术设计	84	46	38	68	39	29	
	民族智造服装	服装设计与工艺	49	5	44	53	4	49	
		服装与服饰设计	36	11	25	43	8	35	
	视觉传达	广告设计与制作	79	26	53	51	27	24	
		影视动画	57	35	22	52	37	15	
		音乐教育	36	3	33	52	9	43	
	小计			427	196	231	374	170	204
合计			4159	2745	1414	4166	2823	1343	

近年生源分布及毕业生就业分布

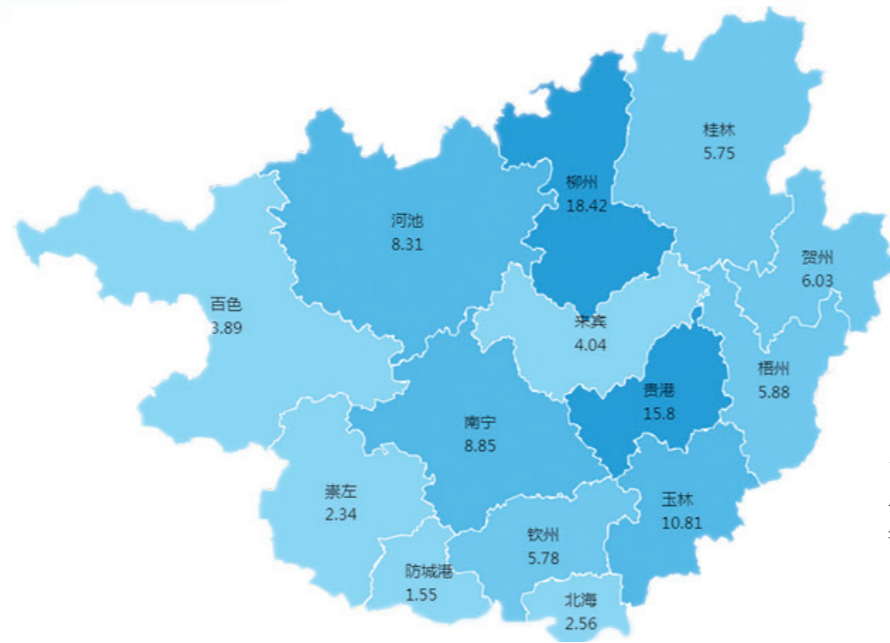

广西生源分布

学校生源以广西为主，占比95%以上，区外生源来自四川、广东、湖南、福建、甘肃等地。

学校毕业生就业主要去向为广西区内，占比70%左右，并以柳州地区为主要阵地，其次为广东省，余下分布在长三角及全国各地。

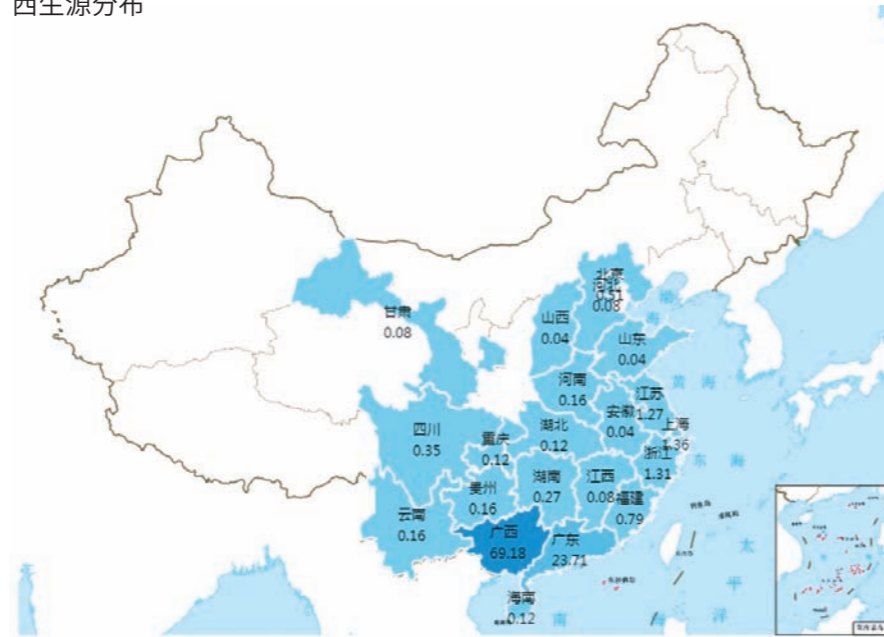

毕业生就业主要区域分布

学生获奖

Xue Sheng Huo Jiang

近两年我校学生参加技能竞赛获奖情况

国家级						
序号	级别	项目名称（全称）	获奖等级	获奖日期	获奖学生名单	所在学院
1	国家级	第八届中国教育机器人赛“机器人智能物流系统”项目一等奖	一等奖	2018.11	谭成、黄锦坚、刘方亮	机电工程学院
2	国家级	2018年度机械行业职业教育技能大赛-“中机赛德杯”智能制造控制系统仿真设计大赛	一等奖	2018.12	关恒安、梁锟	机电工程学院
3	国家级	2019年第九届社科奖高校营销大赛（国赛）社科奖高校营销大赛	一等奖	2019.05	罗凤招、韦坤秀、刘业星、程金标、林基培	贸易与旅游管理学院
4	国家级	第四届中国“互联网+”大学生创新创业大赛广西赛区选拔赛-“兵兵到家”	一等奖	2018.08	李思明、谢委芫、胡方正	汽车工程学院
5	国家级	全国职业院校技能大赛高职组“工业机器人技术应用”	二等奖	2018.05	罗世会、李光富、梁家铭	机电工程学院
6	国家级	2018年度机械行业职业教育技能大赛-“三维天下杯”逆向建模创新设计与制造大赛	二等奖	2018.12	邓钊、李伍强、韦志荣	机电工程学院
7	国家级	第十一届“畅享杯”全国专业院校创业技能大赛“企业经营管理沙盘模拟赛项”全国总决赛	二等奖	2018.12	蓝游健、陈锦寅、韦华萍、韦庆鹏	贸易与旅游管理学院
8	国家级	第十五届中国大学生广告艺术节学院奖	二等奖	2018.04	杨豪伟、周旭圣、谢虹、蔡延辉	艺术学院
9	国家级	全国高校“西普杯”信息安全铁人三项比赛	三等奖	2018	李世杰、彭如贡、郑健华、陈治强	电子信息工程学院
10	国家级	全国职业院校技能大赛物联网技术应用	三等奖	2017.04	杨正辉、孙竟淋、咎浩	电子信息工程学院
11	国家级	广西职业院校技能大赛虚拟现实（VR）设计与制作	三等奖	2018.05	卢其劲、许琇森、崔子君	电子信息工程学院
12	国家级	广西职业院校技能大赛云计算技术与应用	三等奖	2018.05	陈锐、粟健豪、唐玉宁	电子信息工程学院
13	国家级	全国职业院校技能大赛移动互联网应用软件开发赛项	三等奖	2019.05	林和、杨寿桂、刘志平	电子信息工程学院
14	国家级	全国职业院校技能大赛高职组虚拟现实（VR）设计与制作比赛	三等奖	2019.05	卢其劲、许琇森、蒙仁	电子信息工程学院
15	国家级	全国职业技能大赛农产品质量安全检测	三等奖	2018.05	韦瑜娜、方以连	环境与食品工程学院
16	国家级	全国职业院校技能大赛高职组“工业机器人技术应用”	三等奖	2017.05	吴锦健、王安禄、何祥磊	机电工程学院
17	国家级	全国职业院校技能大赛高职组“工业产品数字化设计与制造”	三等奖	2017.05	李兴辉、陈炳先	机电工程学院

序号	级别	项目名称(全称)	获奖等级	获奖日期	获奖学生名单	所在学院
18	国家级	全国职业院校技能大赛高职组“工业产品数字化设计与制造”	三等奖	2018.05	王川江、李伍强	机电工程学院
19	国家级	全国职业院校技能大赛高职组“机电一体化”	三等奖	2018.05	甘良策、吴贵滨	机电工程学院
20	国家级	2018年全国职业院校技能大赛电子商务技能	三等奖	2018.05	姜礼、黄俊达、安咏梅、黄祥寅	贸易与旅游管理学院
21	国家级	2018年第九届社科奖高校营销大赛(国赛)社科奖高校营销大赛	三等奖	2018.05	付秀玲、韦双艳、覃芳妹、梁咏琪、甘伟鹏	贸易与旅游管理学院
22	国家级	2018年全国职业院校师生礼仪大赛(高职组)传统礼仪项目(个人)	三等奖	2018.06	黄华智、蒙元敏	贸易与旅游管理学院
23	国家级	2018年全国职业院校师生礼仪大赛(高职组)个人项目	三等奖	2018.06	吴萃、吉康乐	贸易与旅游管理学院
24	国家级	2018年全国职业院校师生礼仪大赛(高职组)团体项目	三等奖	2018.06	吴萃、吉康乐、刘润朋、杨茵彤、杨梅、韦洁	贸易与旅游管理学院
25	国家级	第五届中国零售新星大赛	三等奖	2018.09	黄华忠、朱新婷、黎玉珊	贸易与旅游管理学院
26	国家级	全国跨境电子商务技能竞赛	三等奖	2019.05	李召聪、蒋春鹏、方连盼、李林蔚	贸易与旅游管理学院
27	国家级	全国跨境电子商务技能竞赛	三等奖	2018.12	姚震宝、项载理、黄夏玲	贸易与旅游管理学院
28	国家级	2019年第九届社科奖高校营销大赛(国赛)社科奖高校营销大赛	团体优秀奖组织奖	2019.05	/	贸易与旅游管理学院
29	国家级	2019年第九届社科奖高校营销大赛(国赛)社科奖高校营销大赛	最佳领导力奖	2019.05	罗凤招	贸易与旅游管理学院



省部级						
序号	级别	项目名称(全称)	获奖等级	获奖日期	获奖学生名单	所在学院
1	省部级	广西职业院校技能大赛高职组“多轴复杂零件加工”项目	一等奖	2018.04	王川江、李伍强	机电工程学院
2	省部级	2017年广西职业院校技能大赛(高职组)“现代物流作业方案设计与实施”赛项	一等奖	2017.04	农爱芬、周钰琪、奉树发、廖卓杰	财经与物流管理学院
3	省部级	2018年广西职业院校技能大赛(高职组)“会计技能”赛项	一等奖	2018.03	零江龙、周凤、王思扬、罗仪	财经与物流管理学院
4	省部级	2018年广西职业院校技能大赛(高职组)“财务管理决策技能”赛项	一等奖	2018.03	张琳、罗婷、曾超超、何美勤	财经与物流管理学院
5	省部级	广西职业院校技能大赛“4G”全网建设技术	一等奖	2018.03	邹兴、杨明聪、谭克请、蒋文杰	电子信息工程学院
6	省部级	第十二届广西高校计算机应用大赛计算机应用	一等奖	2018.12	黎远其、莫汝娇、吴锐婷、曾璐思	电子信息工程学院
7	省部级	2019年广西职业院校“追梦杯”艺术设计大赛	一等奖	2019.06	蔡微、刘艳、朱秋霞	艺术学院
8	省部级	广西职业院校技能大赛高职组汽车营销	一等奖	2018.04.13	安妮、黄福才	汽车工程学院
9	省部级	广西职业院校技能大赛高职组“工业机器人技术应用”项目	第一名	2017.04	吴锦健、王安禄、何祥磊	机电工程学院
10	省部级	广西职业院校技能大赛高职组“工业产品数字化设计与制造”项目	第一名	2017.04	李兴辉、陈炳先	机电工程学院
11	省部级	广西职业院校技能大赛高职组“数控机床装调与维修”项目	第一名	2017.04	周毅、杨朝博、黄瑞荣	机电工程学院
12	省部级	广西职业院校技能大赛高职组“工业机器人技术应用”项目	第一名	2018.04	罗世会、李光富、梁家铭	机电工程学院
13	省部级	广西职业院校技能大赛高职组“机电一体化”项目	第一名	2018.04	甘良策、吴贵滨	机电工程学院
14	省部级	广西职业院校技能大赛高职组“数控机床装调与技术改造”项目	第一名	2018.04	张智勇、叶益明、党树鹏	机电工程学院

机电工程学院

党总支书记：王大红（0772-3156175）
 学生科长：韦伟（0772-3156176）
 就业邮箱：1833672778@qq.com



德国大师约瑟夫在给学生们做操作示范

+ 综合实力

全国教育系统先进集体；
 全国职业教育先进单位；
 国家高技能人才培养（机电项目）培训基地；
 中国模具工业协会人才培养基地；
 全国职工职业技能实训基地；
 中德 AHK（柳州）职业教育培训中心；
 广西机械工程学会副理事长单位；
 广西壮族自治区教育系统先进集体；
 广西高校先进基层党组织；
 柳州市“学习型组织”先进班组；
 柳州市“工人先锋号”。

+ 专业建设

1. 国家国家示范院校重点建设专业 3 个：数控技术、机电设备维修与管理、电气自动化技术
 2. 中央财政支持高等职业学校提升专业服务产业发展能力项目：模具设计与制造
 3. 高等职业教育创新发展行动计划骨干专业：工业机器人技术、机电一体化技术、数控技术
 4. 全国职业院校装备制造类示范专业点：机电一体化技术；
 5. 国家优质校骨干专业 3 个：数控技术、机电一体化技术、工业机器人技术。

+ 课程资源

1. 国家级精品资源共享课、国家级精品课程：零件数控铣削加工、设备管理与预防性维护；
 2. 国家级课程教学资源库：《弧焊机器人工作站系统应用（ABB）》；
 3. 国家规划教材 12 本。

+ 实训基地

1. 中央财政支持的实训基地 2 个：机电设备维修与管理实训基地、数控技术实训基地；
 2. 教育部华航唯实、ABB、新时达工业机器人开放式公共实训基地；
 3. 教育部 FANUC 数控系统应用中心；
 4. 教育部 DMG MS 数控专技中心；



数控生产实训中心



机器人实训中心



梁云研发团队

5. 自治区示范特色专业及实训基地（千万元项目）：工业机器人技术、数控技术、机电一体化技术；
 6. 广西师范特色专业及实训基地 3 个：数控技术实训基地、机电一体化技术实训基地、工业机器人实训基地；
 7. ABB 柳州市工业机器人培训中心；
 8. 中德 AHK（柳州）职业教育培训中心；

+ 师资力量

1. 国家级教学团队：数控技术专业核心课程教学团队；
 2. 国家级职业教育教师教学创新团队：工业机器人应用与维护；
 3. 自治区级教学团队：数控技术专业教学团队、机电设备维修与管理专业核心课程教学团队、电气自动化技术专业核心课程教学团队；
 4. 国家级教学名师 1 人；
 5. 全国优秀教师 1 人；
 6. 全国模范教师 1 人；
 7. 广西优秀高技能人才 1 人；
 8. 广西“五一”劳动奖章 4 人；
 9. 广西技术能手 10 人；
 10. 院士工作站 1 个。

+ 校企合作

一、合作企业：
 1. 广西柳州钢铁（集团）股份有限公司；
 2. 上汽通用五菱汽车股份有限公司；
 3. 广西汽车集团有限公司；
 4. 深南电路股份有限公司；
 5. 柳州上汽汽车变速器有限公司柳州分公司；
 6. 广州福耀玻璃有限公司
 7. 广西中烟工业有限责任公司；
 8. 中兴通讯股份有限公司；
 9. 桂林福达股份有限公司；
 10. 广西柳工机械股份有限公司。
 二、与企业联合开展的订单班：“柳钢班”、“上通五班”、“福达班”、“联合电子班”、“福耀班”、“玲珑轮胎班”、“柳工班”等。

+ 优秀校友

1. 国家级技能大师：谢旺盛（广西机电技师学院）、邱柳滨（广西汽车集团柳州五菱柳机动力有限公司高级专家）、陈家玉（东风柳州汽车有限公司）、甘达浙（柳州职业技术学院机械厂）；
 2. 全国“五一劳动奖章”：邱柳滨（广西汽车集团柳州五菱柳机动力有限公司高级专家）
 3. 广西“五一劳动奖章”9 人。

专业群名称	专业名称	所获技能证书
智能制造装备	机电设备维修与管理	低压电工操作证、电工四级、机床装调维修工四级、工业机器人装调工四级
	供用电技术	
	智能控制技术	
	工业机器人技术	
	机电一体化技术	
敏捷制造	电气自动化技术	铣工四级、钳工四级、车工四级、低压电工操作证
	数控技术	
	模具设计与制造	
	机械设计与制造	

汽车工程学院

副书记：吴星（0772-3156931）
学生科长：曾志（0772-3156317）
就业邮箱：229594540@qq.com

+ 课程资源

1. 国家示范院校重点建设专业 1 个：汽车检测与维修技术专业
2. 中央财政支持高等职业学校提升专业服务产业发展能力项目：汽车营销与服务专业
3. 高等职业教育创新发展行动计划骨干专业：汽车检测与维修技术专业、工程机械运用技术专业
4. 第四批部级高职高专教育专业教学改革试点：汽车运用与维修技术专业、汽车检测与维修技术专业
5. 国家现代学徒制试点专业两个：工程机械运用技术专业、汽车营销与服务专业
6. 国家教改试点专业：汽车运用与维修技术专业
7. 广西优质专业：汽车检测与维修技术专业
8. 省级职业教育本科试点：汽车服务工程专业

+ 实训基地

1. 中央财政支持的职业教育实训基地：汽车维修技术实训基地
2. 国家技术技能型紧缺人才培养基地：汽车运用与维修技术专业实训基地
3. 国家生产性实训基地：工程机械全球销售与维修实训实训基地
4. 国家级、自治区级汽车维修技能型紧缺人才培养实训基地
5. 国家高等职业学校专业骨干教师培训基地：汽车维修技术实训基地
6. 自治区示范专业及实训基地：汽车检测与维修技术实训基地
7. 自治区示范性高等职业教育实训基地：汽车维修技术实训基地
8. 广西高职、中职师资培训基地：汽车维修技术实训基地
9. 广西退伍士兵技能培训基地
10. 广西贫困村劳动力转移就业培训基地

+ 综合实力

全国机械行业汽车大数据产教合作技术中心副理事长单位
全国机械行业商用车产业职教集团副理事长单位
全国机械行业新能源汽车职教集团副理事长单位
全国交通行业智能网联汽车产教联盟副理事长单位
广西唯一入选教育部中德职业教育汽车机电合作（SGAVE）项目的院校
上汽大众 SCEP 校企合作项目广西唯一合作院校

+ 专业建设

1. 国家示范院校重点建设专业 1 个：汽车检测与维修技术
2. 中央财政支持高等职业学校提升专业服务产业发展能力项目：汽车营销与服务
3. 高等职业教育创新发展行动计划骨干专业：汽车检测与维修技术、工程机械运用技术
4. 第四批部级高职高专教育专业教学改革试点：汽车运用与维修技术
5. 国家现代学徒制试点专业两个



体验中心集培训、教学、职业技能鉴定、技能竞赛、客户体验、咨询服务、创新创业和专业技术交流平台等多项功能于一体，是国际化、开放式的全球工程机械客户体验与培训中心。

+ 师资力量

自治区级教学团队：汽车检测与维修技术核心课程教学团队

+ 校企合作

1. 与上汽大众汽车有限公司、上汽通用五菱汽车股份有限公司、广西汽车集团有限公司、东风柳州汽车有限公司、广西柳工集团有限公司等大型企业开展校企合作办学，与企业共建了一批高水平实训基地。
2. 学院与广西最大汽车销售集团三江联（包括林肯等 10 个知名汽车品牌区域经销代理）、华柳销售服务有限公司（长城、JEEP）、广西柳州风驰集团合作开展现代学徒制人才培养等。

+ 优秀校友

1. 房九林：广西五一劳动奖章（柳州市鱼峰区新泽汽车维修部 总经理）
2. 林福坤：国家教育部“全国大学生创业英雄百强”称号，柳州市首届“双创之星”获得者，任柳州市民营企业协会第七届常务执委、柳州市青年企业家协会副会长，广西藏富科技有限公司总经理



中德项目实训室学生实训操作

专业名称	所获技能证书
工程机械运用技术	工程机械修理工、汽车维修工、汽车测试员、汽车营销员
汽车检测与维修技术	
汽车运用与维修技术	
汽车营销与服务	
汽车车身维修技术	国家特种作业操作证（低压电工）、汽车维修中级（高级）工
汽车电子技术	
新能源汽车技术	



汽车检测与维修技术专业学生专业课



工程机械运用技术专业学生专业实训



汽车营销与服务专业学生在备赛



财务管理实训中心



英国教师
指导教学



成本会计实训室



汽车工业物流主题馆

+ 综合实力

1. 广西物流与采购联合会成员单位；
2. 柳州市物流协会副理事长单位；
3. 柳州市物流职业教育集团主任委员单位；
4. 全国现代学徒制试点专业 1 个；
5. 柳州市质量技术监督局的中华人民共和国特种设备作业人员证（叉车司机）考证鉴定点；
6. 国家信息产业部人才交流中心的全国信息化工程师 ERP 应用资格证书考证鉴定点。

+ 专业建设

1. 自治区特色专业：物流管理
2. 自治区优质专业：物流管理
3. 高等职业教育创新发展行动计划骨干专业：物流管理
4. 英国现代学徒制试点专业：物流管理
5. 学校特色专业：会计

+ 课程资源

1. 区级精品课程 1 门：汽车零部件仓储操作与管理
2. 校级精品课程 4 门：会计学原理、实用涉税会计、出纳岗位实务、物流客户服务与管理

+ 实训基地

1. 自治区示范特色专业及实训基地：物流管理
2. 自治区示范性高等职业教育实训基地：财经一体化实训基地、物流与电子商务实训基地

+ 师资力量

1. 自治区级教学团队：物流管理专业核心课程教学团队；
2. 广西“十百千”拔尖会计人才：2 人；
3. 市级优秀教师：3 人；
4. 市级优秀辅导员：2 人；
5. 市级“十百千”拔尖会计人才：1 人；
6. 市级青年岗位能手：2 人；
7. 专任教师中副高级职称以上占 46%，其中教授 3 人，“双师”素质教师达 86% 以上。



物流管理专业核心课程教学团队

财经与物流 管理学院

书记：韦耀业（0772-3156569）
 学生科长：覃洋（0772-3155560）
 就业邮箱：719775687qq.com

+ 校企合作

1. 物流专业引入英国“现代学徒制”人才培养模式，与敦豪物流（北京）有限公司柳州分公司、捷富凯国际物流（中国）有限公司上海分公司及柳州市瑞泽商贸有限责任公司等知名企业合作进行学徒培养；
2. 会计专业与上海恒企教育咨询有限公司合作，“校企双主体”办学，成立“恒企管理会计学院”，培养管理型会计人才。

+ 优秀校友

1. 袁茵：2003 届会计电算化专业毕业；全国“五四青年奖章”、全国“巾帼建功标兵”（柳州市鱼峰区宣传部）
2. 李明，2008 届物流管理专业毕业生，上海煊洋国际货运代理有限公司创始人，现为上海煊洋国际货运代理有限公司总经理

专业名称	所获技能证书
会计	
会计（管理会计方向）	全国初级会计专业技术资格证； 全国信息化工程师 ERP 应用资格证书
财务管理	
物流管理	叉车司机证



柳职院 - 中兴通讯信息学院实训基地

电子信息工程学院

书记：钟旭（0772-3155362）
 学生科长：卢岚岚（0772-3155381）
 就业邮箱：651834551@qq.com

+ 综合实力

拥有广西唯一的教育部中兴通讯 ICT 行业创新基地
 广西电子信息行业指导委员会秘书处单位
 广西高职高专计算机基础教学指导委员会理事单位
 广西信息安全学会理事单位
 柳州市云计算服务工程技术研究中心
 柳州职业技术学院电子与信息技术研究所

+ 专业建设

1. 高等职业教育创新发展行动计划骨干专业：通讯技术
 2. 国家示范重点建设专业及自治区特色专业：软件技术
 3. 自治区优质专业：应用电子技术、通信技术、计算机应用技术

+ 课程资源

校企双主体合作办学专业课程教学资源平台：通信技术专业
 北京华晨经世智慧学习工场，软件信息与服务专业武汉厚浦百里半教学资源平台
 校级教学资源库：软件技术、计算机网络技术

+ 实训基地

1. 教育部 - 中兴通讯 ICT 行业创新基地：教育部 - 中兴通讯 ICT 行业创新基地
 2. 自治区示范特色专业及实训基地：通信技术
 3. 自治区示范性高等职业教育实训基地：制冷与空调技术实训基地、电子信息与通信技术实训基地、电工电子与自动化技术实训基地、计算机应用及软件技术实训基地

+ 师资力量

1. 自治区级教学团队：软件技术专业核心课程教学团队
 2. 教职工 82 人，其中副教授及以上职称占 45% 以上，研究生占 30% 以上。

+ 校企合作

1. 与中兴通讯股份公司“校企双主体”办学，成立柳职院 - 中兴通讯信息学院，同时与厚浦集团成立校企双主体的柳职院 - 尚云客软件工程学院，实施全方位校企深度合作共育人才；
 2. 与华为、ARM、腾讯等国际化企业开展深度合作，与柳州航盛科技等本地企业联合共建、开展双主体办学，与广西盛源行开办订单班，培养企业急需人才。
 3. 面向粤港澳大湾区，与发达区域的广东物联网协会、江门海信等行业企业开展现代学徒制合作。

+ 优秀校友

1. 林聪：2002 级应用电子技术专业学生，现任深圳电应普科技有限公司的董事长。
 2. 谢侃：1995 级计算机应用与维护专业学生，从一名普通的技术员，成长为一名高级架构师，并且通过了 IT 界公认最权威、最受尊重证书之一的思科 (Cisco) 公司互联网专家认证 (CCIE)，成功办理加拿大技术移民。

专业群名称	专业名称	所获技能证书
计算机技术	软件技术	信息处理技术员
	计算机信息管理 (UI 设计方向)	计算机人才证
	计算机信息管理 (软件服务外包方向)	计算机人才证
	移动应用开发	信息处理技术员
	计算机应用技术	程序设计 (水平证)
通信网络技术	通信技术	LTE 移动通信技术、数据通信技术、光传输技术
	计算机网络技术	NISP (一级) 认证 (中国信息安全测评中心颁发)、CCNA 认证 (思科系统公司颁发)、HCIA 认证 (华为职业技术认证)
	云计算技术与应用	工信部专项考证
	大数据技术与应用	信息处理员
电子技术	应用电子技术	低压电工作业操作证
	智能产品开发	低压电工作业操作证
	制冷与空调技术	低压电工作业操作证 制冷与空调作业操作证 制冷设备维修中级证
	电子信息工程技术 (物联网)	低压电工作业操作证 物联网工程师
	建筑智能化工程技术	低压电工作业操作证 智能楼宇管理师



柳州市千万元支持的“汽车电子产品生产性实训基地”



2019 年全国职业院校技能大赛高职组“移动互联网应用软件开发”比赛团体三等奖



柳州市千万元支持的“汽车电子产品生产性实训基地”



柳职院 - 武汉厚浦“尚云客软件工程学院”合作签约仪式

+ 综合实力

注册成立柳州市小微企业柳州市柳职院检验检测有限责任公司，广西高校第一家获得广西区质量监督局颁发的检验检测机构资质 CMA 认定证书（证书编号 162000000494）和广西农业厅颁发的农产品质量安全检测机构 CATL 资质认定证书（证书编号 2018 农质检核（桂）字第 0007 号），具备环境监测和农产品质量安全检测的第三方检验资格的企业，成为柳州市食品检验检测公共服务平台”；拥有两个柳州市工程技术中心：柳州市农产品快速检测工程技术研究中心、柳州市蔗糖酯分离提纯工程技术研究中心。

+ 专业建设

自治区级特色专业：环境监测与控制技术
校级特色专业：工业分析技术、食品检测技术

+ 课程资源

自治区级精品课程：水环境处理
校级精品课：微生物、现代仪器检测
校级资源库：微生物、水环境处理

+ 实训基地

两个自治区级示范性实训基地：环境与工业分析检测实训基地、食品检测实训基地

+ 师资力量

在任教师 25 人，博士 2 人，硕士 12 人；高级职称 8 人，64% 的专任教师具有双师资质

环境与食品 工程学院

副书记：黎晓灵（0772-3156000）
就业专干：莫丽梅（0772-3155201）
就业邮箱：1960019376@qq.com

林建国老师在上《大气采样分析》课



正在分组做化学基础实验的学生



学生正在操作大型仪器（检验检测中心液质联用室）



学生进行课程实训（化学分析实训室）



在 2017 年广西职业教育活动周上展现农产品快速检测农药残留技术

+ 校企合作

1. 与东莞徐记食品有限公司合作开展学生第一阶段顶岗实习；
2. 与广西龙都环境监测有限公司合作运营柳州市柳职院检验检测公司；
3. 与柳州市农业局合作完成“农产品激光快速检测重金属含量”科研项目
4. 与东莞中润检测有限公司、东莞中鼎检测有限公司合作开展第二阶段预就业顶岗实习

+ 优秀校友

1. 黄芝敏：2009 级工业分析与检验专业 1 班学生，现于柳州钢铁股份有限公司质量部工作，2016、2019 年参加柳州市职工职业技能大赛获第一名，荣获柳州市五一劳动奖章，荣获 2016 年度柳州市三八红旗手；2016 年度“广西技能状元”化学检验工竞赛获自治区级第三名，获广西技术能手称号。
2. 田阳阳：2010 级环境监测与治理技术专业学生，现供职于北京中华社会救助基金会“让候鸟飞”，是该公益基金最年轻的项目官员。

专业群名称	专业名称	所获技能证书
环境监测与控制技术	工业分析技术	化学检验工（中级）职业资格证书
	环境工程技术	
	环境监测与控制技术	
食品检测技术	食品检测技术	食品检验工（中级）职业资格证书
	农产品加工与质量检测	

酒店管理专业学生在北京梅地亚中心酒店实习就业，参与“十九大”和2018、2019年“两会”接待服务工作



我校与欧洲侍酒师学校在德国汉诺威签订合作协议



柳职赛拾海外订单班特聘外教给学员上口语课

+ 综合实力

- 广西电子商务定点培训机构
- 柳州青年电子商务创业基地
- 柳州市退役士兵电子商务职业技能培训项目定点培训机构
- 柳州市农业技术推广中心电子商务培训项目定点培训单位
- 柳州市“青年电子商务创业公益讲堂”定点培训单位
- 杭州娃哈哈市场营销教育实践基地
- 柳州（王璇）导游工作室
- 研学旅行研究工作室
- 融水苗族自治县旅游人才实训基地
- 柳州职业技术学院旅游地理与地质公园研究中心（华南片区）

+ 专业建设

- 广西优质专业：酒店管理、电子商务
- 广西特色专业：市场营销

+ 课程资源

- 1. 主持国家移动商务专业教学资源库的子项目《移动商务运营》和酒店管理专业教学资源库的子项目《餐饮服务》课程资源建设各1项。
- 2. 区级精品课程2门。

+ 实训基地

- 1. 自治区示范性建设高等职业教育实训基地：旅游酒店管理实训基地

+ 师资力量

- 1. 自治区级教学团队：酒店管理专业核心课程教学团队
- 2. 校级教学名师2人：谭欣、唐铁骊
- 3. 教职工62人，其中副教授以上职称占29%以上，研究生学历或硕士学位占61%以上。

+ 校企合作

- 1. 学院进行“校企双主体”办学，实施“学历教育+职业技能实训+推荐就业”培养模式，分别与华育中航（北京）教育科技有限公司合作成立了华育中航学院，开办了空中乘务、民航安全技术管理专业；与武汉百捷集团企业合作，开办了网络营销专业。
- 2. 开展英国现代学徒制本土化的试点建设项目，与广西联华超市股份有限公司等企业联手运用英国现代学徒制的理念和教学方法培养企业的基层及中层管理人才，形成了“多标准融合”、“三导师培养”的本土化特色的创新人才培养模式。
- 3. 与欧洲侍酒师学校和美国饭店协会合作，引入欧洲侍酒师初、中、高三级考证课程、美国饭店协会12门大专课程，培养国际化技能人才，为国际连锁酒店、国际邮轮、知名酒庄输送高端技能人才。

+ 优秀校友

- 黄杰：2014年“广西最美导游”；2015年广西“十佳导游员”；2016年柳州市三八红旗手、“最美柳州人”、“中国好导游”。

专业群名称	专业名称	所获技能证书
现代商贸全渠道营销与服务	电子商务	电子商务人才能力考试（初级）证书、阿里巴巴国内贸易专员证、市场营销经理助理资格证书
	市场营销	市场营销经理助理资格证书、办公自动化中级操作员证
	连锁经营管理	CCFA（中国连锁经营协会）助理品类管理师
	国际经济与贸易	助理跨境电子商务师专业技能证书、外贸跟单员专业证书
	网络营销	百度初级认证-营销顾问、办公自动化中级操作员证书、网络营销师证书（工业和信息化部）
文化旅游	酒店管理	美国饭店协会（AH&LA）黄金服务证书、欧洲侍酒师联盟国际侍酒师证书、茶艺师
	旅游管理	全国导游人员资格证（中、英文）、全国旅行社出境领队资格证
	空中乘务	CVCC礼仪资格证书、机场安检员证书
	民航安全技术管理	机场安检员证书



我院与美的集团开展双十一客服实训项目

+

贸易与旅游
管理学院

书记：黄海国（0772-3156318）
学生科长：夏佩（0772-3156327）
就业邮箱：531930338@qq.com



航空服务学生职业形象设计比赛优秀作品



服装类专业毕业设计作品



艺术学院

书记：王慧（0772-3156156）
 学生科长：陈敏（0772-3156536）
 就业邮箱：2151966550@qq.com

+ 综合实力

学院始终把握传统与现代文化的精神脉搏，坚持传承与创新相结合的育人理念，累计为社会培养专业复合型艺术人才万余人。师生作品在国内外各类设计大赛中屡获嘉奖，多年来一次性就业率一直保持在 95% 以上，毕业生得到社会各界的广泛认可和好评。

学院目前已全面对接文化产业事业，融入周边区域发展，正积极打造一个独具行业特质、艺术职教特性和创意文化魅力的特色文化人才高地。“十三五”期间，学院将建设成为一个学科优势突出，专业特色明显，品牌效应显著，在全省、乃至全国都具有一定知名度的国家优质文化艺术特色的职教阵地！

+ 专业建设

学院目前开设有建筑装饰工程技术、室内艺术设计、广告设计与制作、影视动画、服装与服饰设计、服装设计与工艺、音乐教育7个专业，在校生近1340人。该学院各专业群仿真教学系统以实时同步教学、课件优化教学、网络自主学习为主导教学模式，结合专业配备了多元化专业教学模块，以系统为主导配以硬件实训设备，构建了一体化立体式的理实一体的教学新环境，直接有效的解决了传统模式下的教学难题，实现专业技能“教、学、做”一体化拓展性学习。

+ 课程资源

1. 国家级精品课程：声乐
2. 参与国家级教学资源库：艺术设计（工业设计）

专业群名称	专业名称	所获技能证书
建筑环艺	建筑装饰工程技术	NACG 设计师证书
	室内艺术设计	
民族智造服装	服装设计与工艺	
	服装与服饰设计	
	广告设计与制作	
	影视动画	
	音乐教育	化妆证



建筑类专业毕业设计作品



音乐教育专业毕业汇报演出

+ 实训基地

1. 自治区民族文化遗产基地：民族文化（苗族扎染、蜡染）传承创新职业教育基地（该基地的建设紧紧围绕“民族文化的传承与创新如何在高职院校中进行教学应用”这一主线，探索出具有我院特色的更为完善的“三维并进”式民族工艺传承人才培养实训体系。“一维”即开发第一课堂中的相关课程。“二维”即拓展第二课堂活动内容，如选修课及学生社团活动等。“三维”：通过采风等形式，带领学生前往融水苗族自治县等地体验蜡染民间工艺流程，感受蜡染、扎染工艺制品市场氛围，进入大师工作室或民族产品研发工作室参与真实项目，完成相关产品研发。）
2. 自治区示范性高等职业教育实训基地：建筑装饰工程技术实训基地
3. 自治区示范性高等职业教育实训基地：纺织服装技术实训基地

+ 师资力量

学院拥有一支获得“金教鞭奖”、“教学名师”、“非物质文化遗产传承人”、“优秀青年科技人才”等荣誉称号的高水平技术技能专业教师队伍
 优秀青年科技人才：雍佳
 全国优秀教师：陆进
 金教鞭奖：韦诗呐 熊勇超
 教学名师：韦诗呐
 非物质文化遗产传承人：马践

+ 校企合作

艺术学院各专业群通过校企合作，实行工学交替、订单培养、顶岗实习等运行机制，凝练总结，探索提升，形成各具特色的专业人才培养模式。以企业生产车间为参照，引入行业标准规范，选择具有生产功能的实训设备，校企合作共建生产性实训车间形成了校企合作+工作室、创新创业实践，以及“互联网+”的运用，以体现助力“就业、创业、创新”能力，对学生在企业的实习经历、创新创业成果，经过鉴定，进行学分互认。

+ 优秀校友

1. 罗杰：柳州市艺术剧院艺术创作中心作曲、音乐制作人、导演
2. 苏敏：广州苏敏设计有限公司、复苏实验室创始人
3. 何小霞：重庆市歌剧院歌剧演员民族女高音、重庆市音乐家协会会员、重庆市戏剧家协会会员
4. 李坚恒：北京市金誉宏华文化传媒有限公司创始人
5. 黄家旺：北京深度空间装饰（集团）柳州分公司（副总经理）
6. 熊大明：广西蓓蕾贸易有限公司服装设计总监
7. 莫志坡：广州语莹服饰有限公司设计师
8. 陈莹：柳州市艺术剧院艺术委员会副主任

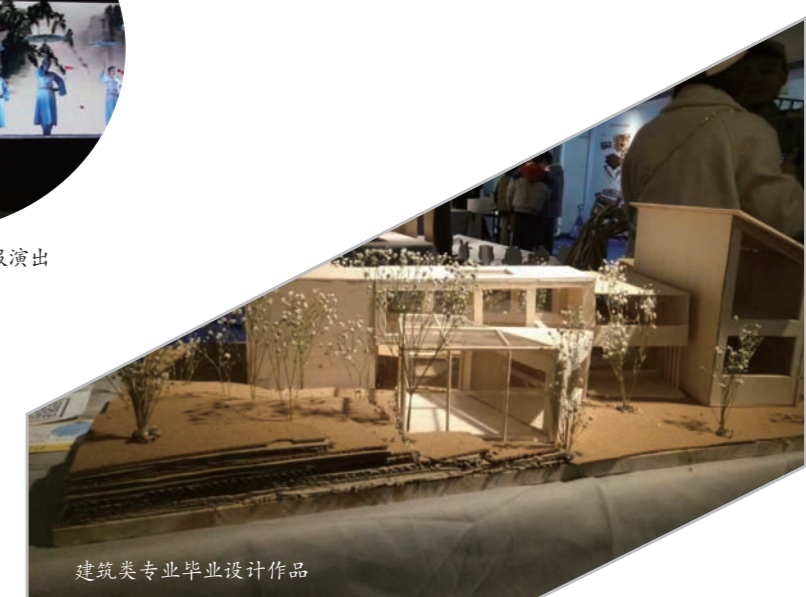

建筑类专业毕业设计作品



服装类专业毕业设计作品秀场



广告设计类毕业作品



校企合作基本类型简介



序号	校企合作基本类型	说明	案例
1	校企战略合作伙伴	通过全面的校企合作，实现优势互补、资源共享、深度融合，共同打造服务企业、提升学校、面向社会，立足中国、面向全球的双赢、可持续发展的战略合作伙伴关系。	与广西柳工机械股份有限公司共建“柳工-柳职院全球客户体验中心”
2	校企双主体共建二级学院	由双方共同投入、共同建设、共同管理、共同运行，并以此为基础，形成二级学院对应的权、责、利关系。校企共同研究专业设置、共同设计人才培养方案、共同开发课程、共同开发教材、共同组建教学团队、共同建设实训实习平台、共同制定人才培养质量标准，实现校企协同育人。	中兴通讯信息学院 尚云客软件工程学院 百捷互联网学院 华育中航学院 恒企管理会计学院
3	共建实训基地	实训基地建设主体包括政府、企业、学校和各种社会力量等。既可以学校为主，即学校利用设备、技术等优势，吸引企业投入资金、管理技术，满足学校在校生实训教学需要，同时承担企业产品生产、技术研发等；也可以企业为主，企业投入设备、技术，学校投入场地、人员，满足企业生产需要，同时师生参与到项目建设中，提高学生专业能力和教师实践教学能力和专业技术水平，实现双赢。	与柳州采埃孚机械有限公司校企共建千万元“汽车零部件精密制造教学工厂” 与柳州航盛科技有限公司校企共建千万元汽车电子生产性实训基地
4	引企入校“校中厂”	利用学校的场地及人力资源，把企业引入学校的实训基地，建立“生产车间”，形成“校中厂”。将企业引进学校后，将企业的一部分生产线建在校园内，在校内实行“理论学习”和“顶岗实习”相结合的校企合作模式。	柳州恒宏机械有限公司
5	设备外置企业“厂中校”	利用地方政府投入、行业企业投入及学校自筹的资金设备资源，把设备植入企业，将实训基地校企共建、资源共享，形成“厂中校”，成为学生进行高水平生产性实训的稳定基地。	柳州福臻车体实业有限公司

序号	校企合作基本类型	说明	案例
6	企业托管	企业委托学校管理企业中的某一个或几个机构，可以是一个或几个部门、一个或几个车间、一条或几条生产线、一个或几个工段、一个或几个班组等独立管理单元。学校全面负责企业设备的维修与保养工作，成为企业职能机构之一，替代了企业原来独立设置的维修班组，“学生+教师”团队结合教学要求和企业要求分批进驻企业，履行相应的职能。	柳州市商泰机械有限公司
7	植入式工作站	利用学校技术资源优势，在企业设立“技术服务工作站”。派出专业教师长驻该企业，并承接企业大量技术改造和设备维修技术服务。这种在企业内部“植入工作站”的技术服务模式，为学生带来对设备进行日常维护维修技术改造与管理现场工作的学习机会。	柳钢机制公司数控技术服务站
8	企业冠名订单班	学生入学就有工作，毕业就实现就业。实现招生与招工同步、教学与生产同步、实习与就业同步。学生由学校选拔的学生和企业招收的员工组成，教育的实施由企业与企业共同完成，培训和考试内容来源于企业的需要，开设企业所需的专业技能和实习课程，企业在具体的职业培训中发挥着更为重要的作用。根据企业需要进行短期的技能培训，培训结束，经公司组织考核合格，就可按合同上岗就业。合作针对性强，突出了职业技能培训的灵活性与开放性，培养出来的学生适应性强，就业率高，就业稳定性好。	柳工班、柳钢班、福达班、五菱班、宝钢班等

更多校企合作项目咨询，请联系：廖老师 0772-3155375



校企合作平台

柳州职业技术学院协同创新研究院

协同创新研究院（以下简称研究院）是在响应2025中国制造的创新驱动发展战略的背景而产生，于2016年与柳东新区管理委员会共同建设。研究院以引进/孵化企业为抓手，以学校技术服务平台为智力资源集聚平台，以培养人和提升技术服务能力为落脚点。研究院荣获广西壮族自治区技术转移示范机构、全国“高职院校创新创业示范校”50强、广西“大学生创业示范基地”、柳州市创业孵化基地（大学生创业园）、柳州市小微企业创新创业基地、柳州市公共技术服务平台等荣誉。

研究院与柳东新区管理委员会等共同建设机器人集群产业基地，有5个柳州市工程技术研究中心，11家人驻企业，工程中心与研究院引进的企业形成合力，围绕柳州区域的企业技术问题，联合开展技术攻关、开展对外技术培训，达到提升技术服务能力的目的。2017--2018共承担省市级科技计划项目7项，开展技术服务项目突破100项，提供师生学习岗位103个。2018年，研究院入驻企业的销售额达到突破1亿元人民币，服务的行业主要包括汽车、机械、钢铁三大支柱产业。



柳职院 - 柳东新区协同创新签约仪式



柳州市委书记郑俊康到研究院考察

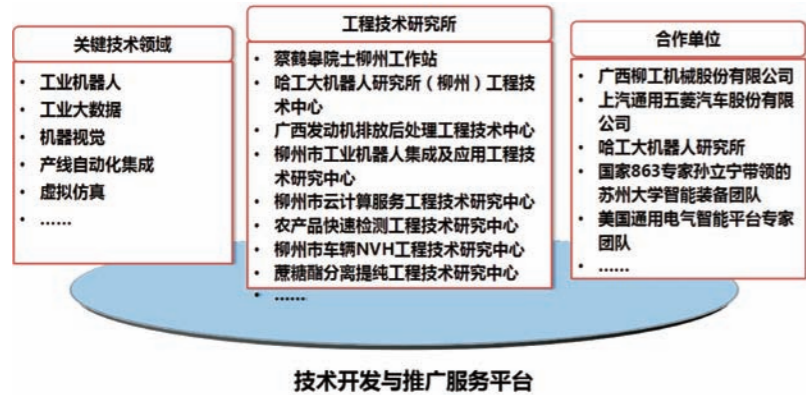

研究院建设成果

- ☆ 广西壮族自治区技术转移示范机构
- ☆ 全国“高职院校创新创业示范校”50强
- ☆ 广西“大学生创业示范基地”
- ☆ 柳州市创业孵化基地（大学生创业园）
- ☆ 柳州市小微企业创新创业基地
- ☆ 柳州市公共技术服务平台

校企合作案例

柳工 - 柳职院全球客户体验中心



国家示范校与行业巨擘强强联合

- ☆ 2015年启动柳工柳职院全球客户体验中心，总部占地面积一万平米，投资5000万元
- ☆ 建设覆盖全球的中国企业海外培训基地网络
- ☆ “一带一路”沿线国家的柳职毕业生占柳工海外服务人员20%
- ☆ 输出中国技术标准、培训标准及中国职业教育人才培养模式
- ☆ 举办“柳工全球技能大比武”
- ☆ 总部每年为柳工海外服务人员及经销商提供培训750人次以上
- ☆ 学校是柳工零部件生产的“优秀供方”，年产值2000万以上
- ☆ 设立柳工大师彭志峰工作室合作开展教学培训资源开发

海外分中心建设规划

- ☆ 2018年1月，柳工 - 柳职院全球客户体验中心第一个分中心在印度挂牌运营
- ☆ 依托柳工 - 柳职院全球客户体验中心，在“一带一路”沿线国家成立8个柳职国际工匠学院
- ☆ 将在泰国、印尼、哈萨克斯坦、摩洛哥、埃塞俄比亚、波兰、俄罗斯、北美、巴西等国家或地区检核十个海外分中心

模式	合作方	合作内容	典型案例
1	海外分公司、经销商	海外经销商及社会培训	已建成泰国、印度、迪拜、哈萨克斯坦、俄罗斯、波兰、摩洛哥、南非、北美、巴西等十个培训中心
2	海外投资商或政府	共建院校	共建沙特卡坦尼学院，计划2018年10月招生
3	海外国家机构	合作办学、培训、技能鉴定	2017年启动与摩洛哥就业促进局合作开展联合办学、培训、职业资格鉴定
4	海外院校	合作办学	合作洽谈中



合作建设沙特卡坦尼学院 柳工全球技能大比武在全球客户体验中心总部举办 柳工 - 柳职院全球客户体验中心印度分中心挂牌运营 柳工 - 柳职院全球客户体验中心启用仪式